

5月1日～15日の行事予定

日・曜日	行事名	場所	時間	内容
2 日	桃源郷 桃の花見と清掃活動 2021	手這坂集落	午前 9:00 ~ 午後 2:00	詳しくは 3 ページをご覧ください。
8 土	行政相談	水沢コミュニティセンター	午前 10:00 ~ 正午	担当：田村崇子委員
10 月	岩館婦人会古紙回収	岩館地区	午前 7:30 ~ 午前 8:30	対象：ダンボール・新聞紙・雑誌・牛乳パック・アルミ缶
	のんき会	沢目駅舎内	午前 11:00 ~ 午後 4:00	心の病を持っている方が情報交換する場です。どなたでもお気軽にお立ち寄りください。
	交流サロン「シーがる」	ファガス「シーガル」	午後 1:30 ~ 午後 3:30	陽だまりの会会員がおいしいコーヒー、お茶を準備してお待ちしております。「ほっとした時間を過ごしたい」「誰かと話したい」「近くに来たついでに」どなたでもお気軽にお立ち寄り下さい。
	ほっと健康相談	八森保健センター	午後 1:30 ~ 午後 4:00	心の悩みなどの健康相談に応じます。お気軽においでください。
11 火	子育てひろば	子育て支援センター(あいあい)	午前 10:00 ~ 午前 11:30	対象：妊婦・産婦・乳幼児と保護者 内容：身長・体重測定・ふれあい遊び・お話等 問合せ先：子育て世代包括支援センター（福祉保健課内） ☎ 76 - 4608
	八峰町定例教育委員会	ファガス	午前 10:00 ~	※詳しくは学校教育課へ ☎ 77 - 2816
	滝の間介護予防教室	滝の間コミュニティセンター	午後 2:00 ~ 午後 3:30	自宅で出来る簡単な体操や脳を活性化させるゲームなどを行います。
12 水	心配ごと相談	八峰町社会福祉協議会	午前 9:30 ~ 正午	担当：芹田静香相談員 ※相談をご希望の方は事前にご連絡ください。 ☎ 77 - 3551
	はなまるカフェ	埴公民館	午後 1:30 ~ 午後 3:30	認知症のご本人やご家族、地域住民、専門職の人など誰もが気軽に集まり、交流を楽しむ場です。 対象：埴地区の方 参加費：100 円 問合せ先：八峰町地域包括支援センター ☎ 77 - 3200
	喜楽けんこうクラブ活動	ファガス	午後 2:00 ~ 午後 3:30	内容：バランスボールを使った運動 問合せ先：喜楽けんこうクラブ代表 小林 ☎ 090 - 2366 - 9985
13 木	集いの場「カタクリ」	八峰町社会福祉協議会	午後 1:30 ~ 午後 4:00	就労や社会参加したいなどいろいろな思いを持つ若者の皆さんに足を運んでほしい場所です。ただ来てみるだけという方も大歓迎です。 参加希望や活動内容の問合せ先：福祉保健課 健康推進係 ☎ 76 - 4608
	ひきこもり相談会	八峰町社会福祉協議会	午後 1:30 ~ 午後 4:00	詳しくは 3 ページをご覧ください。
14 金	椿台介護予防教室	椿台コミュニティセンター	午後 1:30 ~ 午後 3:00	自宅で出来る簡単な体操や脳を活性化させるゲームなどを行います。
15 土	いさりびサロン	漁火の館	午前 10:00 ~ 正午	対象者：岩館第 2 地区にお住まいの方 参加費：1 人 100 円 お茶やおいしいお菓子を用意しております。

●募集・試験

空家活用住宅入居者募集

募集住宅 空き家活用住宅
峰1号 峰浜崎字塙112番
地・木造平屋建て1戸
(平成27年リフォーム、
8LDK)・居間、キッチン、洋室3、和室5、浴室、トイレ。
家賃 35,000円
応募要件 当該住宅に5年以上の居住が見込まれる方。町の定住施策に賛同し、取材等にご協力いただける方。

応募期間 4月30日(金)～5月28日(金)

必要書類 定住促進空き家活用住宅利用申込書(様式第4号)、申込者および同居者の住民票の写し、申込者および同居者の収入を証明する書類(所得証明書等)、申込者および同居者の納税を証明する書類(納税証明書等)、申込みに係る誓約書 等
その他 詳細はお問合せください。

問・申 企画財政課広報企画係(☎76-4603)

八峰町社会福祉協議会
職員募集

1. 事務補助員(臨時職員)

1名
資格要件 普通自動車第1種運転免許(AT限定可)、パソコン操作(ワード、エクセル等で文書作成、データ入力程度)のできる方。
賃金等 日給7,500円(各種手当あり)

勤務日時 月～金(土日祝祭日は休業)午前8時30分～午後5時15分
職務内容 事務補助
申込期間 令和3年4月26日(月)～5月7日(金)
採用日 令和3年5月17日(予定)

問・申 八峰町社会福祉協議会 総務企画課 総務係
会計係 日沼(☎77-3551)

2. 非常勤ホームヘルパー(登録訪問介護員)若干名

登録訪問介護員は、あらかじめ勤務可能な曜日、時間帯等を登録していただくことにより、ご自身の生活に合わせた多様な働き方を選択していただくことが可能です。

資格要件 ホームヘルパー

2級研修修了者以上、普通自動車第1種運転免許(AT限定可)

賃金等 時給1,100円(昼間帯)～1,375円(夜間・早朝帯)※交通費も支給します。

申込期間 随時

問・申 八峰町社会福祉協議会 介護事業課 介護事業係 須藤(☎74-5623)

秋田県育英会奨学生募集

奨学金の種類

- ① 大学月額奨学金
- ② 専修学校月額奨学金
- ③ 多子世帯向け奨学金

概要

- 本会の入学一時金貸与を受けた方も応募可能
- 奨学金月額5万円
- 貸与期間は申込者の在学する大学(短大)、専修学校専門課程の最短期間
- 返還は貸与期間の3倍の期間内で無利息

応募資格

- ①②③共通
- 秋田県出身者であること。
- 令和3年4月に、文部科学省所管の国公立・私立の大学および短期大学

(自治医科大学、産業医科大学および通信教育部、放送大学を除く)または学校教育法に定める専修学校専門課程(大学進学を目的とした課程および通信制を除く)に入学し、1年に在籍していること。

- 高校卒業後3年以内の方、高卒認定者は中学校卒業後6年以内の方
- ①②共通
- 学資の支弁が困難と認められること。(父母の特別控除後の認定所得金額合計が300万円以下であること)
- ③のみ
- 兄弟姉妹が3人以上の方。(同一世帯において多子世帯向け奨学金の貸与を受けられるのは子供の数から2を減じた人数とする)

募集人員

- ① 20名程度
- ② 10名程度
- ③ 20名程度(選考により採用)

申込期間 ①②③共通

令和3年5月6日(木)～5月25日(火)本会必着

申込方法 応募書類を郵送または持参してください。

その他 詳しくはお問い合わせください。

問・申 (公財)秋田県育英会(☎018-860-3552)

公共職業訓練受講生募集

訓練科・定員 電気設備技術科(15名)、ビル管理技術科(15名)

対象 ハローワークに求職申込をされた方で、新たな技術・技能を身につけて再就職を希望される方

訓練期間 7月2日(金)～12月24日(金)(6カ月)

場所 ポリテクセンター秋田(湯上市)

受講料 無料(テキスト代等は自己負担)

申込締切 5月27日(木)

問 ポリテクセンター秋田(☎018-873-178)

消防団ラップ隊募集

町民の生命と財産を守る!正義感のある方、男女問わずラップ隊募集中

募集人員 若干名

問・申 八峰町消防団本部 分団金谷弘美(☎090-11934-3553)

日沼克文(☎090-9741-3755)

●イベント

桃源郷 桃の花見と清掃活動2021

日時 5月2日(日)午前9時～午後2時

場所 八峰町手這坂集落

内容 桃の木の剪定、枯れ枝の除去、草刈り、ゴミ拾い、清掃活動終了後の昼食と花見会(昼食を用意してあります)

参加費 無料

申込締切 4月29日(木)

主催 NPO法人ミチのクニ

その他 二手這坂

新型コロナウイルス感染症の影響により、中止となる場合もあります。このイベントは八峰町交流促進事業を活用しています。

問・申 NPO法人ミチのクニ 二手這坂 代表 木村 (メール: tomoharukimura@gmail.com)



●相談

ひきこもり相談会

様々な事情によって就労や就労、友人との交流など社会的な参加の場面が狭まり、長期にわたってひきこもり状態にある本人やその家族に相談や支援を行います。悩んでいることやつらい気持ちを誰かに伝えることから始めてみましょう。多くの「悩みを抱える若者」を支援している相談員が、丁寧に対応します。

日時 令和3年5月13日(木)午後1時30分～4時

場所 八峰町社会福祉協議会 小会議室

対象 ひきこもり状態にある本人(15歳～49歳)またはご家族や支援者

相談員 あきた若者サポートステーション 統括相談員 大屋みはる 氏

相談方法 個別相談

申込方法 5月7日(金)まで左記へお申込みください。

問 福祉保健課健康推進係 (☎76-4608)

●無料法律相談

金銭・土地建物・交通事故・相続などの法律問題について、秋田弁護士会所属の弁護士がご相談に応じます。

日時 5月25日(火)午前10時～午後3時30分

場所 アトリオン7階(秋田市)

募集人員 16人(予約制、先着順)

申込期間 5月10日(月)～5月20日(木)までに左記へお申込みください。

問・申 秋田地方・家庭裁判所事務局総務課庶務係 (☎018-80310181)

●精神保健福祉相談

能代保健所では精神科医による精神保健相談を実施しております。

日時 4月27日(火)、5月25日(火)、6月22日(火)

午後2時30分～午後4時30分

場所 秋田県能代保健所

その他 相談を希望する場合は、事前に下記へお申込みください。

●お知らせ

問・申 秋田県能代保健所 企画福祉課 調整・障害者班 (☎55-8023)

町営歯科診療所休診日

休診日 4月30日(金)、5月1日(土)

問 町営歯科診療所 (☎88-8210)

大館能代空港利用促進助成金について

町では大館能代空港の利用促進を図るため、予算の範囲内で航空運賃の一部を助成します。

助成金額 大館能代空港・羽田空港間(片道)大人・小児2,000円(往復4,000円)

対象期間 令和3年4月1日～令和4年3月31日

対象者 町内に住所を有する方、町内に所在する事業所(社員が利用した場合、事業所に交付)、町に扶養者を有する学生、町長が特に必要と認められた方

申請方法 搭乗後30日以内

地域振興作物拡大支援事業費補助金制度の廃止について

平成27年度より町の振興作物である「ねぎ、キャベツ、みょうが」を畑地へ作付けし販売している生産者に対し、町単独で制度を設け助成を行っていましたが、一定程度の成果が見込まれたため、令和2年度で制度を廃止しましたのでお知らせします。

問 農林振興課 (☎76-4609)

三庁(裁判所・検察庁・法務局)見学ツアー

日時 5月26日(水)午後1時30分～午後4時

場所 秋田地方検察庁(秋田市)

募集人員 20人(予約制)

先着順)

申込期間 5月10日(月)～

5月20日(木)までに左記

へお申込みください。

問・申 秋田地方・家庭裁

判所事務局総務課庶務係

(☎018180310181)

ペット(犬・猫)は飼い主が責任を持って管理してください

狂犬病予防法により、犬の放し飼いは禁止されています。犬はしっかりとつないで管理し、散歩時のフンは飼い主が責任を持って処理してください。

また、猫の苦情も多数寄せられています。家の中で適切に飼ってれば周囲に深刻な迷惑・影響を及ぼすことはないと思いますが、野放しのままだと鳴き声やフンの問題が発生します。ペットの飼育は飼い主のマネーと責任で適切な管理をお願いします。

問 総務課 町民サービス係 (☎7614601)

町営診療所からのお知らせ～埴川分院の休診について～

新型コロナウイルスワクチン接種業務の為、埴川分院を5月から当分の間、休診します。

なお、火曜日・木曜日の午後に運行しております石川・内荒巻・小手萩地区の患者送迎バス時刻に変更はありませんが、本院(沢目)での診療となります。

※その他の地区においてもバス時刻に変更はありません。ご不便をおかけいたしますが、ご理解くださるようお願いいたします。

●埴川分院休診期間

5月6日(木)より当分の間

●診療日および診療時間(本院)

火曜日～金曜日 午前9時～正午
午後1時30分～午後5時15分

●休診日

日曜日、月曜日、土曜日、祝祭日

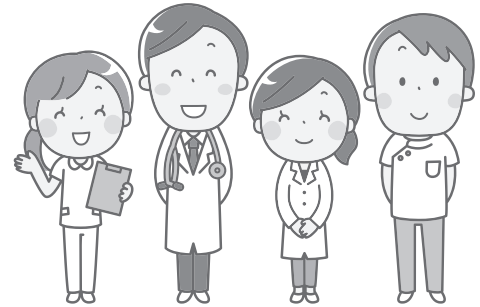

■問合せ先 八峰町診療所 ☎76-3813(本院)
☎76-2075(分院)

八峰町役場(代表)	☎76-2111	総務課	☎76-4601
総務課町民サービス係	☎76-4614	防災まちづくり室	☎76-4666
企画財政課	☎76-4603	税務会計課	☎76-4604
産業振興課	☎76-4605	議会事務局	☎76-4607
福祉保健課	☎76-4608	農林振興課	☎76-4609
建設課	☎76-4610	農業委員会	☎76-4611
教育委員会(ファガス)	☎77-2816	教育委員会(幼児保育庶務係)	☎77-2728
ファガス	☎77-3700	生涯学習課(峰栄館)	☎76-2323
八森保健センター	☎77-4050	町営診療所	☎76-3813
町営診療所(埴川分院)	☎76-2075	町営歯科診療所	☎88-8210
八峰消防署	☎76-3119	八森駐在所	☎77-3110
峰浜駐在所	☎76-2110	峰浜ポンポコ子ども園	☎74-5933
八森子ども園	☎70-4100	八森小学校	☎76-2222
峰浜小学校	☎76-2468	八森中学校	☎76-3972
八峰町社会福祉協議会	☎77-3551	子育て支援センター「あいあい」	☎74-6173
あきた白神体験センター	☎77-4455	新型コロナウイルス総合対策室	☎74-7474

■開庁時間 平日の午前8時30分～午後5時15分

■休務日 土曜日、日曜日、祝日、年末年始(12月29日から1月3日)